



**2016 YILI**  
**KURUMSAL MALİ DURUM VE**  
**BEKLENTİLER RAPORU**

**Temmuz 2016**  
Strateji Geliştirme Daire Başkanlığı

## LOCAK-HAZİRAN 2016 DÖNEMİ BÜTÇE UYGULAMA SONUÇLARI

### A.Bütçe Giderleri

2016 yılı Merkezi Yönetim Bütçe Kanunu ile Üniversitemize **67.676.000** TL. ödenek tahsis edilmiştir. 2015 yılında **63.497.28** TL. gider gerçekleşirken, 2016 yılının ilk altı ayında **29.558.867** TL. tutarında gider gerçekleşmiştir.

Üniversitemizin 2016 yılı Ocak-Haziran dönemine ait giderler toplamı **29.558.867** TL olup, bütçe başlangıç ödeneğine göre gerçekleşme oranı **%44** dır.

Tablo 1: Bütçe Giderleri Gerçekleşme Oranları

	2016 YILI		Gerç Oranı %
	Bütçe Başlangıç Ödeneği	İlk Altı Aylık Harcama	
01-Personel Gid.	29.976.000	15.220.156	51
02-Sosyal Güv. Kur. Devlet Primi Gid.	3.943.000	1.927.138	49
03-Mal ve Hizmet Alım Gid.	11.046.000	4.683.044	43
05-Cari Transferler	1.201.000	298.027	25
06-Sermaye Gid.	21.510.000	7.430.502	35
07-Sermaye Transferleri	0	0	0
<b>GENEL TOPLAM</b>	<b>67.676.000</b>	<b>29.558.867</b>	<b>44</b>

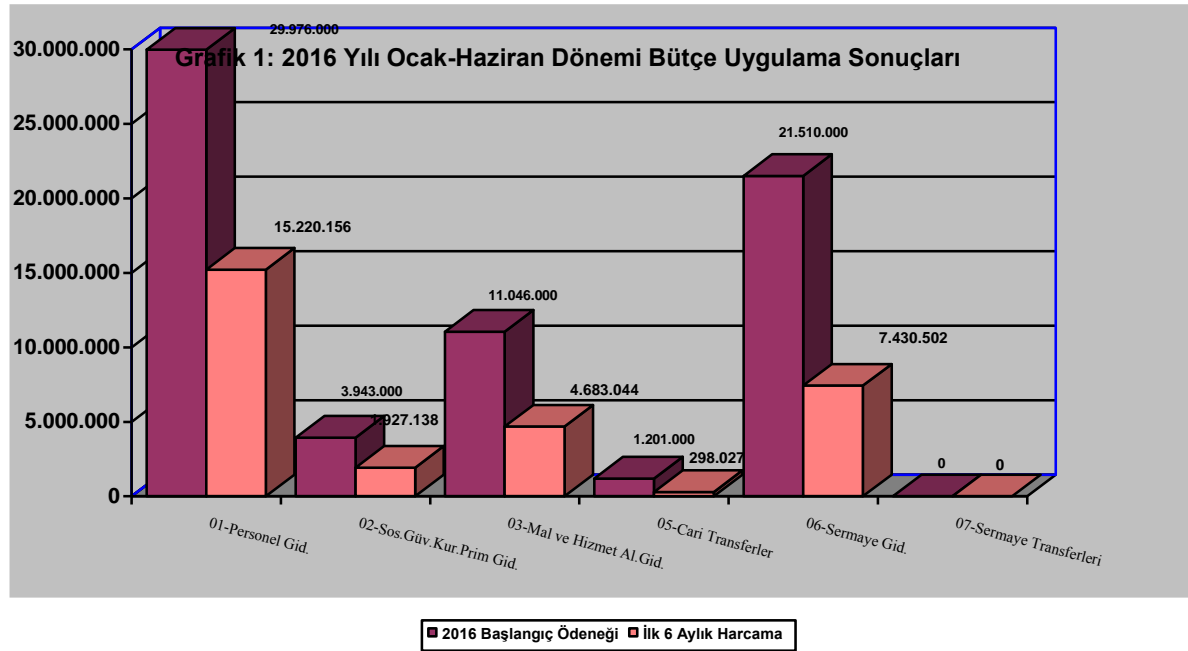

**Grafik 2: 2015 ve 2016 Yılları Ocak-Haziran Dönemi Bütçe Giderleri**

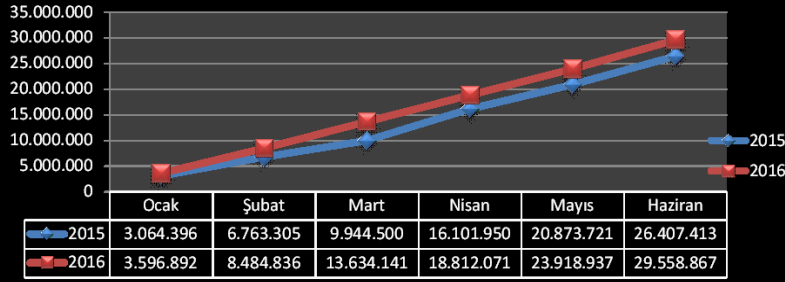

**01-Personel Giderleri:** 2015 yılının Ocak- Haziran döneminde **13.032.398 TL** olan personel giderleri, 2016 yılının aynı döneminde **%17** artışla **15.220.156 TL**. olmuştur.

**02-Sosyal Güvenlik Kurumlarına Devlet Primi Giderleri:** 2015 yılının ilk altı ayında **1.632.279 TL** olan gider, 2016 yılının aynı döneminde **%18** artışla **1.927.138 TL** olmuştur.

**03-Mal ve Hizmet Alım Giderleri:** 2015 yılının Ocak-Haziran döneminde **4.162.188 TL** olan mal ve hizmet alım giderleri, 2016 yılının aynı döneminde **%13** oranında artışla **4.683.044 TL** olarak gerçekleşmiştir.

**05-Cari Transferler:** 2015 yılının Ocak-Haziran döneminde **315.498 TL** gider gerçekleşmiştir. 2016 yılının aynı döneminde **298.027 TL** gider gerçekleşirken azalış oranı **%5** olmuştur.

**06-Sermaye Giderleri:** 2015 yılının Ocak-Haziran döneminde **7.265.050 TL** gider gerçekleşmiştir. 2016 yılının aynı döneminde **7.430.502 TL** gider gerçekleşirken **%3** oranında artış olmuştur.

**07-Sermaye Transferleri:**2015 ve 2016 yılında bu kaleme ait gider gerçekleşmemiştir.

## B.Bütçe Gelirleri

Üniversitemizin 2016 yılı bütçe geliri **67.675.000 TL** olarak tahmin edilmiş, yılın ilk altı ayında **%39** gerçekleşerek **26.268.338 TL** olmuştur.

Tablo 2: Bütçe Gelirleri Gerçekleşme Oranları

Bütçe Gelirlerinin Türü	2016 Yılı Gelir Bütçesi	2016 Yılı Ocak-Haziran Gerçekleşme	Gerç Oranı %
03-Teşebbüs ve Mülk Gel.	1.988.000	1.630.956	82
04-Al. Bağış ve Yard. İle Özel Gel.	64.132.000	22.879.133	36
05-Diğer Gelirler	1.555.000	1.725.462	110
06- Sermaye Gelirleri	1.000	32.787	317
<b>TOPLAM</b>	<b>67.676.000</b>	<b>26.268.338</b>	<b>39</b>

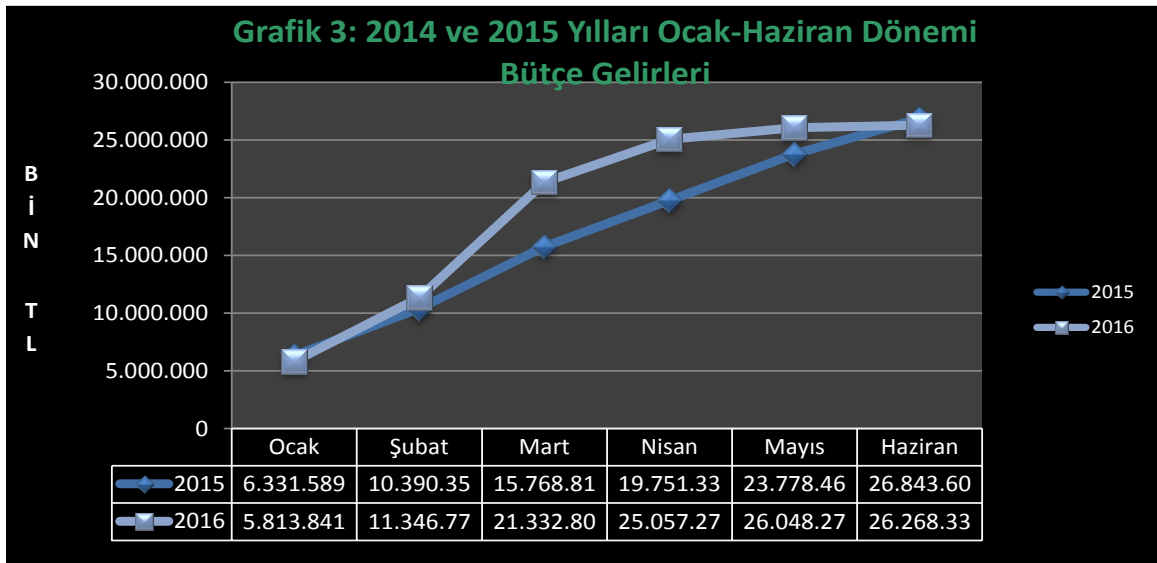

**03-Teşebbüs ve Mülkiyet Geliri:** 2015 yılının ilk altı ayında **1.656.629 TL** gelir gerçekleşirken 2016 yılının ilk altı ayında **%2** azalışla **1.630.956 TL** gelir gerçekleşmesi sağlanmıştır. Teşebbüs ve Mülkiyet Geliri gerçekleşme oranı; 2015 yılının ilk altı ayında **%77** iken 2016 yılının ilk altı ayında **%82**' dir.

**04-Alınan Bağış ve Yardımlar ile Özel Gelirler:** 2015 yılının ilk altı ayında **23.592.705 TL** gelir gerçekleşirken 2016 yılının ilk altı ayında **%3** azalışla **22.879.133 TL** gelir gerçekleşmesi sağlanmıştır. Alınan Bağış ve Yardımlar ile Özel Gelirler gerçekleşme oranı; 2015 yılının ilk altı ayında **%44** iken 2016 yılının ilk altı ayında ise **%110**' dur.

**05-Diğer Gelirler:** 2015 yılının ilk altı ayında **1.594.269 TL** gelir gerçekleşirken 2016 yılının ilk altı ayında **%8** artışla **1.725.462 TL** gelir gerçekleşmesi sağlanmıştır. Diğer Gelir Gerçekleşmesi oranı 2015 yılının ilk altı ayında **%108** iken 2016 yılının ilk altı ayında **%108** dir.

**06- Sermaye Gelirleri:** 2015 yılının ilk altı ayında gelir gerçekleşmezken 2016 yılının ilk altı ayında **32.787 TL** gelir gerçekleşmesi sağlanmıştır. Sermaye Gelirleri Gerçekleşmesi 2015 yılının ilk altı ayında **yok** iken 2016 yılının ilk altı ayında **%100**'ün üzerindedir..

### **C.Finansman**

5018 sayılı Kamu Mali Yönetimi ve Kontrol Kanunu kapsamında özel bütçeli kuruluş olan Üniversitemiz giderlerini hazine yardımı ve elde ettiği öz gelirlerinden (İkinci Öğretim Harç gelirleri, yaz okulu gelirleri, döner sermaye gelirlerinden aktarılan bilimsel araştırma proje gelirleri, kantin ve kafeterya kira gelirleri, SKSDB 'nca elde edilen örgün öğretim, doktora, yüksek lisans harç gelirleri ile sosyal tesis ve diğer hizmet gelirleri) karşılamaktadır.

## **II. OCAK-HAZİRAN 2016 DÖNEMİNDE YÜRÜTÜLEN FAALİYETLER**

6583 sayılı 2015 yılı Bütçe Kanunu ile Üniversitemize tahsis edilen ödeneklerin kullanımına ilişkin Ayrıntılı Finansman Programı 5018 sayılı Kanunun 20. maddesi gereğince Maliye Bakanlığı Bütçe ve Mali Kontrol Genel Müdürlüğü'nün icmal cetvellerine uygun olarak vize edilmiştir.

2016 yılı Ocak-Haziran döneminde Üniversitemiz ihtiyaçları doğrultusunda Maliye Bakanlığınca vize edilen ve ödeneklerin kullanımında Ayrıntılı Finansman Programındaki limitler dahilinde, 2016 Yılı Bütçe Uygulama Tebliğlerinde yer alan esas ve usuller dikkate alınarak, Başbakanlıkça yayınlanan tasarruf genelgelerine uygun olarak harcama yapılmaktadır.

Bu döneme ilişkin olarak, Akademik ve İdari hizmetlerinin istenilen düzeyde ve kalitede sunulabilmesi amacıyla tahsis edilen kaynakların, bütçe ve gider mevzuatına uygun olarak etkili, ekonomik ve verimli bir şekilde kullanılmasına devam edilecektir.

## **III. TEMMUZ-ARALIK 2016 DÖNEMİNE İLİŞKİN BEKLENTİLER VE HEDEFLER**

### **A.Bütçe Giderleri**

Üniversitemize 2016 yılı Merkezi Yönetim Bütçe Kanunu ile **56.575.000 TL** ödenek tahsis edilmiştir.

Ödeneklerin gider türleri itibariyle dağılımı ve yılsonu tahmini gerçekleştirmeleri aşağıdaki tabloda ve grafikte gösterilmiştir.

Tablo 3: Tahmini Bütçe Giderleri Gerçekleşme Oranları

<b>Bütçe Giderleri</b>	<b>2016 Başlangıç Ödeneği</b>	<b>2016 Yılı Tahmini Bütçe Giderleri</b>	<b>Gerç.Oranı %</b>
01-Personel Giderleri	29.976.000	31.474.800	105
02-Sos.Güv.Kur.Prim Giderleri	3.943.000	3.903.000	99
03-Mal ve Hizmet Alım Giderleri	11.046.000	9.830.940	89

05-Cari Transferler	1.201.000	744.620	62
06-Sermaye Giderleri	21.510.000	15.702.000	73
07-Sermaye Transferleri	0	0	-
<b>GENEL TOPLAM</b>	<b>67.676.000</b>	<b>61.655.360</b>	<b>91</b>

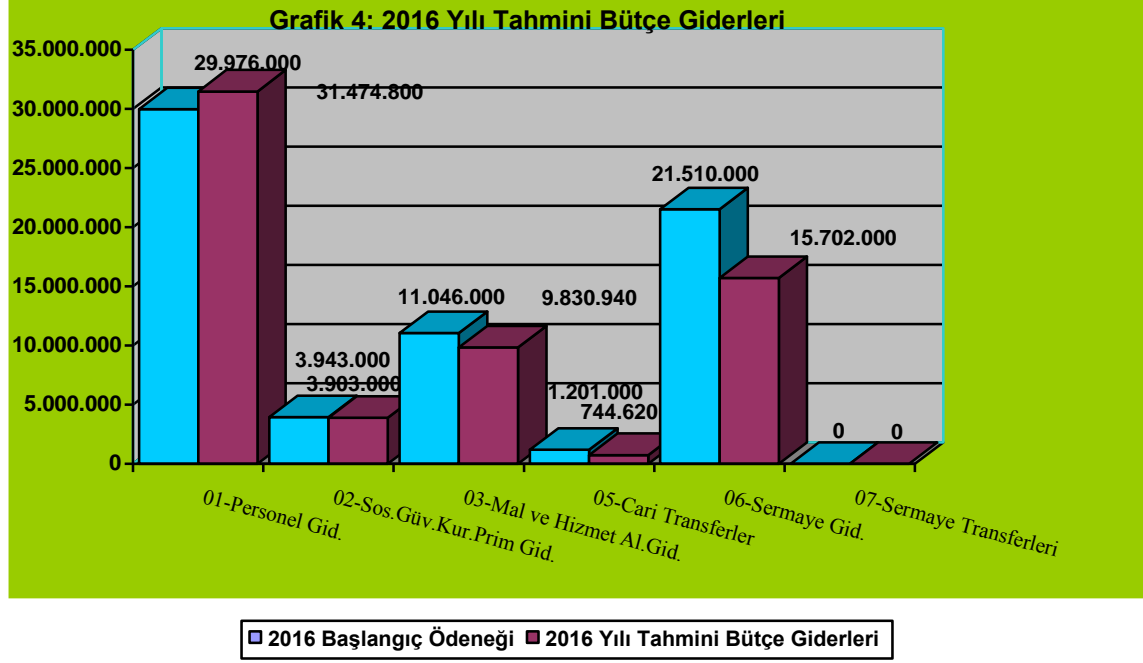

**01-Personel Giderleri:** 2016 yılı bte bařlangı deneęi 29.976.000 TL olan personel giderlerinin yılsonu gerekleřmesinin **%105** olacaęı tahmin edilmektedir. Eksik kalan tutar iin yılsonunda Maliye Bakanlıęından finansman talep edilecektir.

**02-Sosyal Gvenlik Kurumlarına Devlet Primi Giderleri:** 2016 yılı bte bařlangı deneęi 3.943.000TL olan sosyal gvenlik kurumlarına devlet primi giderlerinin yılsonu gerekleřmesinin **%99** olacaęı tahmin edilmektedir.

**03-Mal ve Hizmet Alım Giderleri:** 2016 yılı bte bařlangı deneęi 11.046.000 TL olan mal ve hizmet alım giderlerinin yılsonu gerekleřmesinin **%89** olacaęı tahmin edilmektedir.

**05-Cari Transferler:** 2016 yılı bte bařlangı deneęi 1.201.000 TL olan cari transferlerin yılsonu gerekleřmesini **%62** olacaęı tahmin edilmektedir.

**06-Sermaye Giderleri:** 2016 yılı bte bařlangı deneęi 21.510.000 TL olan sermaye giderlerinin yılsonu gerekleřmesinin **%73** olacaęı tahmin edilmektedir.

**07-Sermaye Transferleri:** 2016 yılı bte bařlangı deneęi bu kalem iin 0 dır.

## B.Bte Gelirleri

deneklerin gelir trleri itibariyle daęılımı ve yılsonu tahmini gerekleřmeleri ařaęıdaki tabloda ve grafikte gsterilmiřtir. Gelir gerekleřmeleri gelir tahminleriyle orantılı bir řekilde ilerlemektedir.

Tablo 4: Tahmini Bütçe Gelirleri Gerçekleşme Oranları

Bütçe Gelirleri	2016 Yılı Gelir Bütçesi	Yıl sonu Bütçe Gelir Tahmini	Gerçekleşme %
03-Teşebbüs ve Mülkiyet Gel.	1.988.000	2.307.000	116
04-Al.Bağış ve Yard. İle Özel Gel.	64.132.000	35.913.000	56
05-Diğer Gelirler	1.555.000	2.644.000	170
06- Sermaye Gelirleri	1.000	50.000	500
<b>GENEL TOPLAM</b>	<b>67.676.000</b>	<b>40.914.000</b>	<b>61</b>

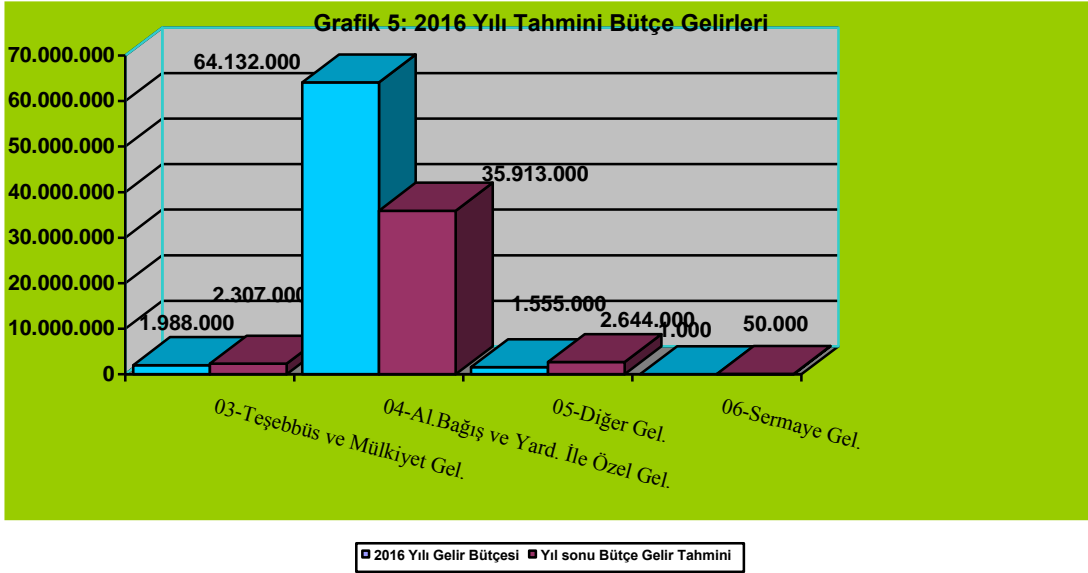

**03-Teşebbüs ve Mülkiyet Gelirleri:** 2016 yılı başlangıç gelir bütçesi 1.988.000 TL olan teşebbüs ve mülkiyet gelirlerinin yılsonu gerçekleşmesinin **%116** olacağı tahmin edilmektedir.

**04-Alınan Bağış ve Yardımlar ile Gelirler:** 2016 yılı başlangıç gelir bütçesi 35.913.000 TL olan Alınan Bağış ve Yardımlar ile Gelirlerinin yılsonu gerçekleşmesinin **%56** olacağı tahmin edilmektedir.

**05-Diğer Gelirler:** 2016 yılı başlangıç gelir bütçesi 1.555.000 TL olan diğer gelirlerin yılsonu gerçekleşmesinin **%170** olacağı tahmin edilmektedir.

**06-Sermaye Gelirleri:** 2016 yılı başlangıç gelir bütçesi 1.000 TL olan sermaye gelirlerinin yılsonu gerçekleşmesinin **%500** olacağı tahmin edilmektedir

### **C.Finansman**

Üniversitemiz 2016 yılsonu itibariyle bütçe giderlerinin finansmanında gerçekleşen gelirler ve hazine yardım kaynakları kullanacaktır. Yatırım harcamalarında eksik kalan kısımlar için Kalkınma Bakanlığına da bilgi vermek suretiyle likit finansman kaynakları kullanılacaktır.

### **IV. TEMMUZ-ARALIK 2016 DÖNEMİNDE YÜRÜTÜLECEK FAALİYETLER**

Temmuz-Aralık döneminde ilk 6 aylık gerçekleştirmelerin değerlendirilmesi yapılacaktır. Alınması gereken tedbirler varsa bunlar uygulanacak ve etkili, ekonomik ve verimli bir gider-gelir bütçesi gerçekleştirmeye çalışılacaktır.



**BÜTÇE GELİRLERİNİN GELİŞİMİ**

Bütçe Yılı:  
Kurum Kod:

2016  
38.76 - KİLİS 7 ARALIK ÜNİVERSİTESİ

	2015 GERÇEKLEŞME TOPLAMI	2016 BAŞLANGIÇ ÖDENEĞİ	OCAK GERÇEKLEŞME		ŞUBAT GERÇEKLEŞME		MART GERÇEKLEŞME		NİSAN GERÇEKLEŞME		MAYIS GERÇEKLEŞME		HAZİRAN GERÇEKLEŞME		OCAK-HAZİRAN GERÇEKLEŞME TOPLAMI		ARTIŞ ORANI *	OCAK-HAZİRAN GERÇEK. ORANI ** (%)		2016 YILSONU GERÇEKLEŞME TAHMİNİ
			2015	2016	2015	2016	2015	2016	2015	2016	2015	2016	2015	2016	(%)	2015		2016		
<b>BÜTÇE GELİRLERİ TOPLAMI</b>	<b>64.584.019</b>	<b>67.676.000</b>	<b>6.331.589</b>	<b>5.813.841</b>	<b>4.060.610</b>	<b>5.532.938</b>	<b>5.983.017</b>	<b>9.986.030</b>	<b>3.882.844</b>	<b>3.724.463</b>	<b>3.506.313</b>	<b>991.004</b>	<b>3.079.780</b>	<b>220.061</b>	<b>26.844.153</b>	<b>26.268.336</b>	<b>-2,15</b>	<b>41,56</b>	<b>38,81</b>	<b>0</b>
<b>01 - Vergi Gelirleri</b>	<b>0</b>	<b>0</b>	<b>0</b>	<b>0</b>	<b>0</b>	<b>0</b>	<b>0</b>	<b>0</b>	<b>0</b>	<b>0</b>	<b>0</b>	<b>0</b>	<b>0</b>	<b>0</b>	<b>0</b>	<b>0</b>	<b>0,00</b>	<b>0,00</b>	<b>0,00</b>	<b>0</b>
01.1 Gelir ve Kazanç Üzerinden Alınan Vergiler	0	0	0	0	0	0	0	0	0	0	0	0	0	0	0	0	0,00	0,00	0,00	0
01.2 Mülkiyet Üzerinden Alınan Vergiler	0	0	0	0	0	0	0	0	0	0	0	0	0	0	0	0	0,00	0,00	0,00	0
01.3 Dahilde Alınan Mal ve Hizmet Vergileri	0	0	0	0	0	0	0	0	0	0	0	0	0	0	0	0	0,00	0,00	0,00	0
01.4 Uluslararası Ticaret ve Muamelelerden Alınan Vergiler	0	0	0	0	0	0	0	0	0	0	0	0	0	0	0	0	0,00	0,00	0,00	0
01.5 Damga Vergisi	0	0	0	0	0	0	0	0	0	0	0	0	0	0	0	0	0,00	0,00	0,00	0
01.6 Harçlar	0	0	0	0	0	0	0	0	0	0	0	0	0	0	0	0	0,00	0,00	0,00	0
01.9 Başka Yerde Sınıflandırılmayan Vergiler	0	0	0	0	0	0	0	0	0	0	0	0	0	0	0	0	0,00	0,00	0,00	0
<b>02. Sosyal Güvenlik Gelirleri</b>	<b>0</b>	<b>0</b>	<b>0</b>	<b>0</b>	<b>0</b>	<b>0</b>	<b>0</b>	<b>0</b>	<b>0</b>	<b>0</b>	<b>0</b>	<b>0</b>	<b>0</b>	<b>0</b>	<b>0</b>	<b>0</b>	<b>0,00</b>	<b>0,00</b>	<b>0,00</b>	<b>0</b>
02.1 Genel Bütçeli İdarelerden	0	0	0	0	0	0	0	0	0	0	0	0	0	0	0	0	0,00	0,00	0,00	0
02.2 Özel Bütçeli İdarelerden	0	0	0	0	0	0	0	0	0	0	0	0	0	0	0	0	0,00	0,00	0,00	0
02.3 Düzenleyici ve Denetleyici Kurumlardan	0	0	0	0	0	0	0	0	0	0	0	0	0	0	0	0	0,00	0,00	0,00	0
02.4 Sosyal Güvenlik Kurumlarından	0	0	0	0	0	0	0	0	0	0	0	0	0	0	0	0	0,00	0,00	0,00	0
02.5 Mahalli İdarelerden	0	0	0	0	0	0	0	0	0	0	0	0	0	0	0	0	0,00	0,00	0,00	0
02.6 Diğer İşverenlerden	0	0	0	0	0	0	0	0	0	0	0	0	0	0	0	0	0,00	0,00	0,00	0
02.7 Çalışanlardan	0	0	0	0	0	0	0	0	0	0	0	0	0	0	0	0	0,00	0,00	0,00	0
02.8 Kendi işine sahip olanlardan veya çalışmayanlardan	0	0	0	0	0	0	0	0	0	0	0	0	0	0	0	0	0,00	0,00	0,00	0
02.9 Ayrımı yapılmayan diğer sosyal güvenlik payları	0	0	0	0	0	0	0	0	0	0	0	0	0	0	0	0	0,00	0,00	0,00	0
<b>03. Teşebbüs ve Mülkiyet Gelirleri</b>	<b>3.704.648</b>	<b>1.988.000</b>	<b>78.342</b>	<b>46.664</b>	<b>53.142</b>	<b>65.388</b>	<b>137.195</b>	<b>1.352.483</b>	<b>1.174.720</b>	<b>65.921</b>	<b>131.713</b>	<b>45.790</b>	<b>58.435</b>	<b>54.710</b>	<b>1.633.547</b>	<b>1.630.955</b>	<b>-0,16</b>	<b>44,09</b>	<b>82,04</b>	<b>0</b>
03.1 Mal ve Hizmet Satış Gelirleri	3.257.148	1.953.000	16.943	23.014	27.672	16.716	109.550	1.323.948	1.150.408	37.808	96.709	20.130	26.859	14.826	1.428.140	1.436.441	0,58	43,85	73,55	0
03.2 Malların kullanma veya faaliyette bulunma izni gelirleri	0	0	0	0	0	0	0	0	0	0	0	0	0	0	0	0	0,00	0,00	0,00	0
03.3 KİT ve Kamu Bankaları Gelirleri	0	0	0	0	0	0	0	0	0	0	0	0	0	0	0	0	0,00	0,00	0,00	0
03.4 Kurumlar Hasılatı	0	0	0	0	0	0	0	0	0	0	0	0	0	0	0	0	0,00	0,00	0,00	0
03.5 Kurumlar Karları	0	0	19.624	0	243	0	149	0	0	0	0	0	0	0	0	0	0,00	0,00	0,00	0
03.6 Kira Gelirleri	447.500	35.000	41.775	23.650	25.228	48.672	27.495	28.535	44.328	28.113	35.004	25.660	31.576	39.884	205.406	194.514	-5,30	45,90	555,76	0
03.9 Diğer Teşebbüs ve Mülkiyet Gelirleri	0	0	0	0	0	0	0	0	0	0	0	0	0	0	0	0	0,00	0,00	0,00	0
<b>04. Alınan Bağış ve Yardımlar ile Özel Gelirler</b>	<b>58.072.351</b>	<b>64.132.000</b>	<b>6.250.000</b>	<b>5.717.262</b>	<b>4.000.000</b>	<b>5.339.032</b>	<b>5.314.706</b>	<b>7.527.939</b>	<b>2.500.000</b>	<b>3.492.367</b>	<b>2.600.000</b>	<b>802.533</b>	<b>2.928.000</b>	<b>0</b>	<b>23.592.706</b>	<b>22.879.133</b>	<b>-3,02</b>	<b>40,63</b>	<b>35,68</b>	<b>0</b>
04.1 Yurt Dışından Alınan Bağış ve Yardımlar	0	0	0	0	0	0	0	0	0	0	0	0	0	0	0	0	0,00	0,00	0,00	0
04.2 Merkezi Yönetim Bütçesine Dahil İdarelerden Alınan Bağış ve Yardımlar	58.028.000	64.132.000	6.250.000	5.719.927	4.000.000	5.339.032	5.300.000	7.520.339	2.500.000	3.489.702	2.600.000	805.198	2.928.000	0	23.578.000	22.874.198	-2,98	40,63	35,67	0
04.3 Diğer İdarelerden Alınan Bağış ve Yardımlar	0	0	0	0	0	0	0	0	0	0	0	0	0	0	0	0	0,00	0,00	0,00	0
04.4 Kurumlardan ve Kişilerden Alınan Yardım ve Bağışlar	29.645	0	0	-2.665	0	0	0	7.600	0	2.665	0	-2.665	0	0	4.935	0	0,00	0,00	0,00	0
04.5 Proje Yardımları	14.706	0	0	0	0	0	14.706	0	0	0	0	0	0	14.706	0	0	0,00	100,00	0,00	0
04.6 Özel Gelirler	0	0	0	0	0	0	0	0	0	0	0	0	0	0	0	0	0,00	0,00	0,00	0
<b>05. Diğer Gelirler</b>	<b>2.807.020</b>	<b>1.555.000</b>	<b>3.247</b>	<b>49.914</b>	<b>7.467</b>	<b>128.519</b>	<b>531.117</b>	<b>1.105.608</b>	<b>208.124</b>	<b>166.175</b>	<b>774.600</b>	<b>142.681</b>	<b>93.345</b>	<b>132.564</b>	<b>1.617.900</b>	<b>1.725.462</b>	<b>6,65</b>	<b>57,64</b>	<b>110,96</b>	<b>0</b>
05.1 Faiz Gelirleri	1.346.612	103.000	0	12.600	0	122.062	507.707	1.086.090	174.699	125.783	101.309	129.601	93.023	112.071	876.738	1.588.208	81,15	65,11	1.541,95	0
05.2 Kişi ve Kurumlardan Alınan Paylar	55293,36	22000	0	36769,68	0	1.591	0	141	26.599	33.254	25.131	170	322	694	52.051	72.619	39,51	94,14	330,09	0
05.3 Para Cezaları	17800	3000	0	0	0	0	2.200	0	6.100	0	7.000	800	0	5.000	15.300	5.800	-62,09	85,96	193,33	0
05.9 Diğer Çeşitli Gelirler	1387314,9	1427000	3247,18	544,35	7.467	4.865	21.210	19.377	726	7.138	641.160	12.111	0	14.798	673.810	58.835	-91,27	48,57	4,12	0
<b>06. Sermaye Gelirleri</b>	<b>0</b>	<b>1.000</b>	<b>0</b>	<b>0</b>	<b>0</b>	<b>0</b>	<b>0</b>	<b>0</b>	<b>0</b>	<b>0</b>	<b>0</b>	<b>0</b>	<b>0</b>	<b>32.787</b>	<b>0</b>	<b>32.787</b>	<b>0,00</b>	<b>0,00</b>	<b>3.278,69</b>	<b>0</b>
06.1 Taşınmaz Satış Gelirleri	0	0	0	0	0	0	0	0	0	0	0	0	0	0	0	0	0,00	0,00	0,00	0
06.2 Taşınır Satış Gelirleri	0	1000	0	0	0	0	0	0	0	0	0	0	0	32.787	0	32.787	0,00	0,00	3.278,69	0
06.3 Menkul Kıymet ve Varlık Satış Gelirleri	0	0	0	0	0	0	0	0	0	0	0	0	0	0	0	0	0,00	0,00	0,00	0
06.9 Diğer Sermaye Satış Gelirleri	0	0	0	0	0	0	0	0	0	0	0	0	0	0	0	0	0,00	0,00	0,00	0
<b>08. Alacaklardan Tahsilat</b>	<b>0</b>	<b>0</b>	<b>0</b>	<b>0</b>	<b>0</b>	<b>0</b>	<b>0</b>	<b>0</b>	<b>0</b>	<b>0</b>	<b>0</b>	<b>0</b>	<b>0</b>	<b>0</b>	<b>0</b>	<b>0</b>	<b>0,00</b>	<b>0,00</b>	<b>0,00</b>	<b>0</b>
08.1 Yurtiçi Alacaklardan Tahsilat	0	0	0	0	0	0	0	0	0	0	0	0	0	0	0	0	0,00	0,00	0,00	0
08.2 Yurtdışı Alacaklardan Tahsilat	0	0	0	0	0	0	0	0	0	0	0	0	0	0	0	0	0,00	0,00	0,00	0
<b>09. Red ve İadeler (-)</b>	<b>0</b>	<b>0</b>	<b>0</b>	<b>0</b>	<b>0</b>	<b>0</b>	<b>0</b>	<b>0</b>	<b>0</b>	<b>0</b>	<b>0</b>	<b>0</b>	<b>0</b>	<b>0</b>	<b>0</b>	<b>0</b>	<b>0,00</b>	<b>0,00</b>	<b>0,00</b>	<b>0</b>
09.1 Vergi Gelirleri	0	0	0	0	0	0	0	0	0	0	0	0	0	0	0	0	0,00	0,00	0,00	0
09.2 Sosyal Güvenlik Gelirleri	0	0	0	0	0	0	0	0	0	0	0	0	0	0	0	0	0,00	0,00	0,00	0
09.3 Teşebbüs ve Mülkiyet Gelirleri	0	0	0	0	0	0	0	0	0	0	0	0	0	0	0	0	0,00	0,00	0,00	0
09.4 Alınan Bağış ve Yardımlar ile Özel Gelirler	0	0	0	0	0	0	0	0	0	0	0	0	0	0	0	0	0,00	0,00	0,00	0
09.5 Diğer Gelirler	0	0	0	0	0	0	0	0	0	0	0	0	0	0	0	0	0,00	0,00	0,00	0
09.6 Sermaye Gelirleri	0	0	0	0	0	0	0	0	0	0	0	0	0	0	0	0	0,00	0,00	0,00	0

**BÜTÇE GİDERLERİNİN GELİŞİMİ**

Bütçe Yılı:  
Kurum Kod:

2016  
38.76.00.01 - ÜST YÖNETİM, AKADEMİK VE İDARİ BİRİMLER

	2015 GERÇEKLEŞME TOPLAMI	2016 BAŞLANGIÇ ÖDENEĞİ	OCAK GERÇEKLEŞME		ŞUBAT GERÇEKLEŞME		MART GERÇEKLEŞME		NİSAN GERÇEKLEŞME		MAYIS GERÇEKLEŞME		HAZİRAN GERÇEKLEŞME		OCAK-HAZİRAN GERÇEKLEŞME TOPLAMI		ARTIŞ ORANI * (%)	OCAK-HAZİRAN GERÇEK ORANI ** (%)		2016 YILSONU GERÇEKLEŞME TAHMİNİ		
			2015	2016	2015	2016	2015	2016	2015	2016	2015	2016	2015	2016	2015	2016		2015	2016		2015	2016
<b>BÜTÇE GİDERLERİ TOPLAMI</b>	<b>63.497.228</b>	<b>67.676.000</b>	<b>3.064.396</b>	<b>3.596.892</b>	<b>3.698.910</b>	<b>4.887.944</b>	<b>3.181.195</b>	<b>5.149.306</b>	<b>6.157.450</b>	<b>5.177.930</b>	<b>4.771.771</b>	<b>5.106.866</b>	<b>5.533.692</b>	<b>5.639.929</b>	<b>26.407.413</b>	<b>29.558.867</b>	<b>11,93</b>	<b>41,59</b>	<b>43,68</b>			
<b>01 - PERSONEL GİDERLERİ</b>	<b>25.115.551</b>	<b>29.976.000</b>	<b>2.641.515</b>	<b>3.016.348</b>	<b>1.848.377</b>	<b>2.235.583</b>	<b>1.954.981</b>	<b>2.284.426</b>	<b>2.245.903</b>	<b>2.713.673</b>	<b>2.280.099</b>	<b>2.670.399</b>	<b>2.061.523</b>	<b>2.299.727</b>	<b>13.032.398</b>	<b>15.220.156</b>	<b>16,79</b>	<b>51,89</b>	<b>50,77</b>			
MEMURLAR	24.465.863	29.271.000	2.630.089	2.986.834	1.813.815	2.180.262	1.914.823	2.226.130	2.154.684	2.627.363	2.185.471	2.580.682	1.968.725	2.211.219	12.667.607	14.812.490	16,93	51,78	50,60			
SÖZLEŞMELİ PERSONEL	350.078	355.000	11.426	17.520	23.419	46.200	28.100	45.000	28.100	46.200	28.100	46.200	28.100	46.200	147.245	247.320	67,97	42,06	69,67			
İŞÇİLER	0	0	0	0	0	0	0	0	0	0	0	0	0	0	0	0	0,00	0,00	0,00			
GEÇİCİ PERSONEL	299.609	350.000	0	11.995	11.143	9.121	12.058	13.297	63.118	40.110	66.528	43.516	64.698	42.308	217.547	160.346	-26,29	72,61	45,81			
DiĞER PERSONEL	0	0	0	0	0	0	0	0	0	0	0	0	0	0	0	0	0,00	0,00	0,00			
<b>02 - SOSYAL GÜVENLİK KURUMLARINA DEVLET PRİMİ GİDERLERİ</b>	<b>3.173.599</b>	<b>3.943.000</b>	<b>364.337</b>	<b>426.507</b>	<b>249.916</b>	<b>299.666</b>	<b>250.657</b>	<b>304.853</b>	<b>257.576</b>	<b>300.905</b>	<b>256.040</b>	<b>299.560</b>	<b>253.753</b>	<b>295.646</b>	<b>1.632.279</b>	<b>1.927.138</b>	<b>18,06</b>	<b>51,43</b>	<b>48,87</b>			
MEMURLAR	3.101.406	3.815.000	361.939	422.916	245.162	290.195	244.699	295.628	251.815	291.434	250.280	290.089	247.772	286.175	1.601.667	1.876.437	17,16	51,64	49,19			
SÖZLEŞMELİ PERSONEL	71.686	75.000	2.342	3.592	4.501	9.471	5.761	9.225	5.761	9.471	5.761	9.471	5.981	9.471	30.106	50.701	68,41	42,00	67,60			
İŞÇİLER	0	0	0	0	0	0	0	0	0	0	0	0	0	0	0	0	0,00	0,00	0,00			
GEÇİCİ PERSONEL	506	53.000	56	0	253	0	197	0	0	0	0	0	0	0	506	0	0,00	100,00	0,00			
DiĞER PERSONEL	0	0	0	0	0	0	0	0	0	0	0	0	0	0	0	0	0,00	0,00	0,00			
<b>03 - MAL VE HİZMET ALIM GİDERLERİ</b>	<b>10.195.153</b>	<b>11.046.000</b>	<b>58.544</b>	<b>135.133</b>	<b>755.583</b>	<b>851.994</b>	<b>831.827</b>	<b>923.589</b>	<b>920.034</b>	<b>1.052.478</b>	<b>957.967</b>	<b>904.188</b>	<b>638.233</b>	<b>815.662</b>	<b>4.162.188</b>	<b>4.683.044</b>	<b>12,51</b>	<b>40,83</b>	<b>42,40</b>			
ÜRETİME YÖNELİK MAL VE MALZEME ALIMLARI	0	0	0	0	0	0	0	0	0	0	0	0	0	0	0	0	0,00	0,00	0,00			
TÜKETİME YÖNELİK MAL VE MALZEME ALIMLARI	4.250.177	5.197.000	33.333	120.617	361.896	424.294	334.048	399.594	420.637	439.016	452.069	342.416	252.192	291.048	1.854.176	2.016.985	8,78	43,63	38,81			
YOLLUKLAR	267.175	327.000	5.005	4.161	20.110	5.451	29.294	12.876	33.844	30.433	24.096	36.086	15.683	23.185	128.032	112.192	-12,37	47,92	34,31			
GÖREV GİDERLERİ	315.029	135.000	1.023	0	38	429	222	501	186	21.861	1.068	6.490	32.798	478	35.336	29.759	-15,78	11,22	22,04			
HİZMET ALIMLARI	3.751.135	4.325.000	812	10.355	292.743	383.217	294.501	383.168	298.545	388.770	299.339	422.209	307.008	430.210	1.492.947	2.017.928	35,16	39,80	46,66			
TEMSİL VE TANITMA GİDERLERİ	24.999	20.000	0	0	7.761	0	0	0	0	11.857	1.098	0	0	2.456	8.859	14.313	61,56	35,44	71,56			
MENKUL MAL, GAYRİMADDİ HAK ALIM, BAKIM VE ONARIM GİDERLERİ	942.638	652.000	6.983	0	23.831	16.880	59.723	93.597	132.507	98.677	94.960	52.200	14.386	31.711	332.391	293.064	-11,83	35,26	44,95			
GAYRİMENKUL MAL BAKIM VE ONARIM GİDERLERİ	644.000	390.000	11.388	0	49.204	21.724	114.038	33.854	34.315	61.864	85.338	44.788	16.166	36.574	310.448	198.804	-35,96	48,21	50,98			
TEDAVİ VE CENAZE GİDERLERİ	0	0	0	0	0	0	0	0	0	0	0	0	0	0	0	0	0,00	0,00	0,00			
<b>04 - FAİZ GİDERLERİ</b>	<b>0</b>	<b>0</b>	<b>0</b>	<b>0</b>	<b>0</b>	<b>0</b>	<b>0</b>	<b>0</b>	<b>0</b>	<b>0</b>	<b>0</b>	<b>0</b>	<b>0</b>	<b>0</b>	<b>0</b>	<b>0</b>	<b>0,00</b>	<b>0,00</b>	<b>0,00</b>			
KAMU KURUMLARINA ÖDENEN İÇ BORÇ FAİZ GİDERLERİ	0	0	0	0	0	0	0	0	0	0	0	0	0	0	0	0	0,00	0,00	0,00			
DiĞER İÇ BORÇ FAİZ GİDERLERİ	0	0	0	0	0	0	0	0	0	0	0	0	0	0	0	0	0,00	0,00	0,00			
DiŞ BORÇ FAİZ GİDERLERİ	0	0	0	0	0	0	0	0	0	0	0	0	0	0	0	0	0,00	0,00	0,00			
İSKONTO GİDERLERİ	0	0	0	0	0	0	0	0	0	0	0	0	0	0	0	0	0,00	0,00	0,00			
KISA VADELİ NAKİT İŞLEMLERE AİT FAİZ GİDERLERİ	0	0	0	0	0	0	0	0	0	0	0	0	0	0	0	0	0,00	0,00	0,00			
<b>05 - CARİ TRANSFERLER</b>	<b>413.027</b>	<b>1.201.000</b>	<b>0</b>	<b>18.904</b>	<b>63.122</b>	<b>0</b>	<b>63.284</b>	<b>0</b>	<b>63.419</b>	<b>29.325</b>	<b>55.600</b>	<b>161.836</b>	<b>70.073</b>	<b>87.962</b>	<b>315.498</b>	<b>298.027</b>	<b>-5,54</b>	<b>76,39</b>	<b>24,81</b>			
GÖREV ZARARLARI	333.600	836.000	0	18.904	55.600	0	55.600	0	55.600	0	55.600	161.836	55.600	71.465	278.000	252.205	-9,28	83,33	30,17			
HAZİNE YARDIMLARI	0	0	0	0	0	0	0	0	0	0	0	0	0	0	0	0	0,00	0,00	0,00			
KAR AMACI GÜTMİYEN KURULUŞLARA YAPILAN TRANSFERLER	79.427	362.000	0	0	7.522	0	7.684	0	7.819	29.325	0	0	14.473	16.497	37.498	45.822	22,20	47,21	12,66			
HANE HALKINA YAPILAN TRANSFERLER	0	0	0	0	0	0	0	0	0	0	0	0	0	0	0	0	0,00	0,00	0,00			
DEVLET SOSYAL GÜVENLİK KURUMLARINDAN HANE HALKINA YAPILAN FAYDA ÖDEMELERİ	0	0	0	0	0	0	0	0	0	0	0	0	0	0	0	0	0,00	0,00	0,00			
YURTDİŞİNE YAPILAN TRANSFERLER	0	3.000	0	0	0	0	0	0	0	0	0	0	0	0	0	0	0,00	0,00	0,00			
GELİRDEN AYRILAN PAYLAR	0	0	0	0	0	0	0	0	0	0	0	0	0	0	0	0	0,00	0,00	0,00			
<b>06 - SERMAYE GİDERLERİ</b>	<b>24.564.022</b>	<b>21.510.000</b>	<b>0</b>	<b>0</b>	<b>781.911</b>	<b>1.500.700</b>	<b>80.446</b>	<b>1.636.437</b>	<b>2.670.518</b>	<b>1.081.549</b>	<b>1.222.064</b>	<b>1.070.883</b>	<b>2.510.110</b>	<b>2.140.933</b>	<b>7.265.050</b>	<b>7.430.502</b>	<b>2,28</b>	<b>29,58</b>	<b>34,54</b>			
MAMUL MAL ALIMLARI	958.768	3.750.000	0	0	0	16.284	30.680	118.750	93.643	263.615	45.655	59.807	46.598	45.151	216.576	503.607	132,53	22,59	13,43			
MENKUL SERMAYE ÜRETİM GİDERLERİ	0	0	0	0	0	0	0	0	0	0	0	0	0	0	0	0	0,00	0,00	0,00			
GAYRİ MADDİ HAK ALIMLARI	33.332	50.000	0	0	0	0	0	0	0	0	0	0	0	0	0	0	0,00	0,00	0,00			
GAYRİMENKUL ALIMLARI VE KAMULAŞTIRMAŞI	0	0	0	0	0	0	0	0	0	0	0	0	0	0	0	0	0,00	0,00	0,00			
GAYRİMENKUL SERMAYE ÜRETİM GİDERLERİ	22.824.094	16.210.000	0	0	781.911	1.484.416	1.770	1.517.687	2.576.875	817.934	1.176.409	970.883	2.463.513	2.095.782	7.000.478	6.886.703	-1,63	30,67	42,48			
MENKUL MALLARIN BÜYÜK ONARIM GİDERLERİ	0	0	0	0	0	0	0	0	0	0	0	0	0	0	0	0	0,00	0,00	0,00			
GAYRİMENKUL BÜYÜK ONARIM GİDERLERİ	747.828	1.500.000	0	0	0	0	47.996	0	0	0	0	40.192	0	0	47.996	40.192	-16,26	6,42	2,68			
STOK ALIMLARI (SAVUNMA DIŞINDA)	0	0	0	0	0	0	0	0	0	0	0	0	0	0	0	0	0,00	0,00	0,00			
DiĞER SERMAYE GİDERLERİ	0	0	0	0	0	0	0	0	0	0	0	0	0	0	0	0	0,00	0,00	0,00			
<b>07 - SERMAYE TRANSFERLERİ</b>	<b>35.876</b>	<b>0</b>	<b>0</b>	<b>0</b>	<b>0</b>	<b>0</b>	<b>0</b>	<b>0</b>	<b>0</b>	<b>0</b>	<b>0</b>	<b>0</b>	<b>0</b>	<b>0</b>	<b>0</b>	<b>0</b>	<b>0,00</b>	<b>0,00</b>	<b>0,00</b>			
YURTIÇI SERMAYE TRANSFERLERİ	35.876	0	0	0	0	0	0	0	0	0	0	0	0	0	0	0	0,00	0,00	0,00			
YURTDİŞİ SERMAYE TRANSFERLERİ	0	0	0	0	0	0	0	0	0	0	0	0	0	0	0	0	0,00	0,00	0,00			
<b>08 - BORÇ VERME</b>	<b>0</b>	<b>0</b>	<b>0</b>	<b>0</b>	<b>0</b>	<b>0</b>	<b>0</b>	<b>0</b>	<b>0</b>	<b>0</b>	<b>0</b>	<b>0</b>	<b>0</b>	<b>0</b>	<b>0</b>	<b>0</b>	<b>0,00</b>	<b>0,00</b>	<b>0,00</b>			
YURTIÇI BORÇ VERME	0	0	0																			

